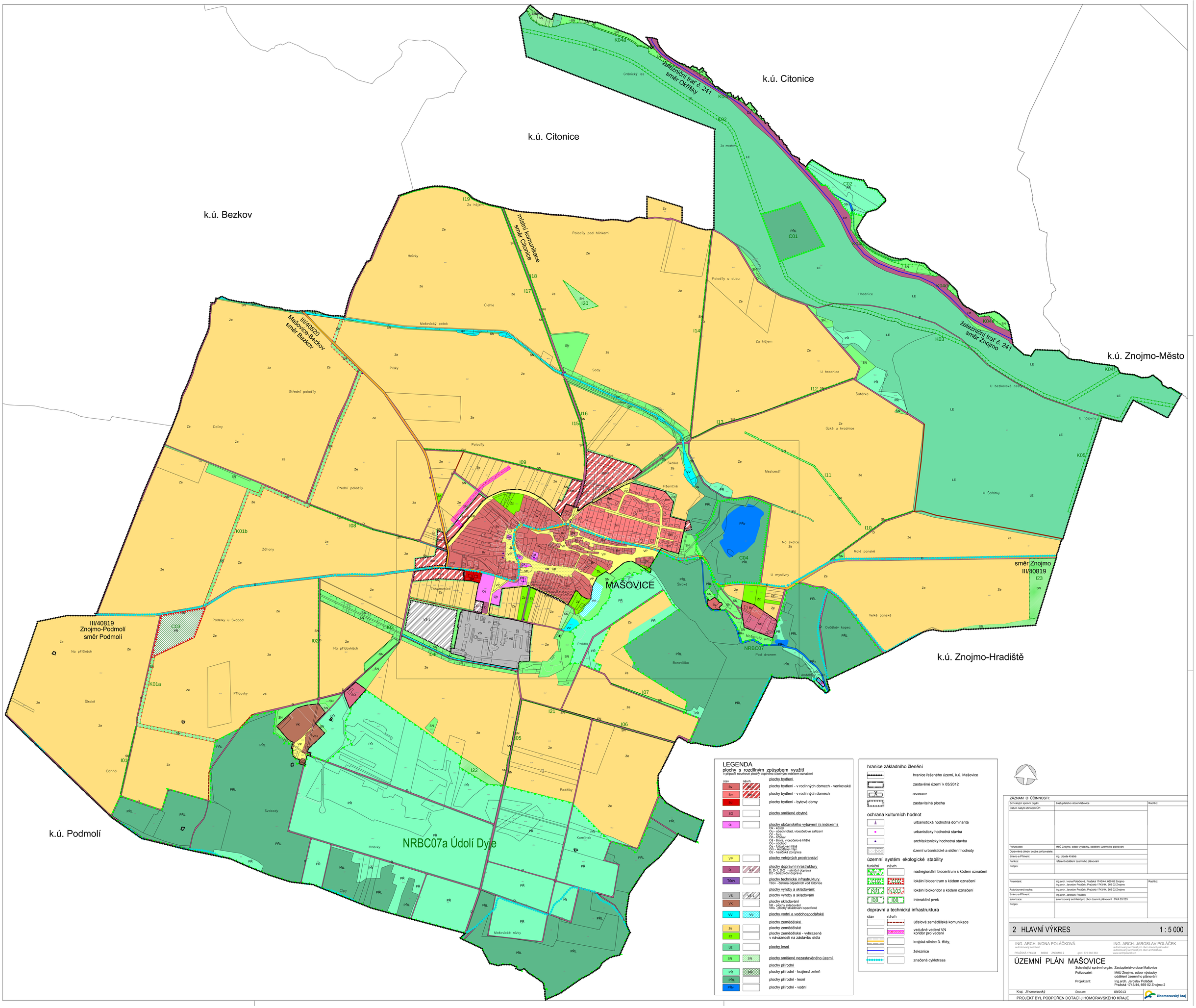

LEGENDA

plochy s rozdílným způsobem využití
v případě návrhové plochy doplněno číselným indexem označení

stav	návrh	
		plochy bydlení
BV	BV	plochy bydlení - v rodinných domech - venkovské
BM	BM	plochy bydlení - v rodinných domech
BH		plochy bydlení - bytové domy
SO		**plochy smíšené obytné**
O-		**plochy občanského vybavení (s indexem)** OK - kostel OU - obecní úřad, víceúčelové zařízení OF - fara OH - hřbitov OŠ - škola, víceúčelové hřiště OS - sportoviště OV - fotbalové hřiště OMl - Andělský mlýn OZ - hasičská zbrojnice
VP		**plochy veřejných prostranství**
D	D-1	**plochy dopravní infrastruktury** D, D-1, D-2 - silniční doprava DŽ - železniční doprava
TČOV		**plochy technické infrastruktury** TČOV - čistírna odpadních vod Citonice
		plochy výroby a skladování:
VS	VS	plochy výroby a skladování
VK		plochy skladování VK - plochy skladování specifické VKs - plochy skladování specifické
VV	VV	**plochy vodní a vodohospodářské**
		plochy zemědělské
Ze		plochy zemědělské
Zz		plochy zemědělské - vyhrazené v návaznosti na zástavbu sídla
LE		**plochy lesní**
SN	SN	**plochy smíšené nezastavěného území**
		plochy přírodní
PŘ	PŘ	plochy přírodní - krajinná zeleň
PŘL		plochy přírodní - lesní
PŘv		plochy přírodní - vodní

hranice základního členění

- hranice řešeného území, k.ú. Mašovice
- zastavěné území k 05/2012
- asanace
- zastavitelná plocha

ochrana kulturních hodnot

- urbanistická hodnotná dominanta
- urbanisticky hodnotná stavba
- architektonicky hodnotná stavba
- území urbanistické a sídlení hodnoty

územní systém ekologické stability

funkční	návrh	
NBC07		nadregionální biocentrum s kódem označení
K04	K04	lokální biocentrum s kódem označení
K01	K103	lokální biokoridor s kódem označení
I08	I08	interakční pvek

dopravní a technická infrastruktura

stav	návrh	
		účelová zemědělská komunikace
		vzdušné vedení VN koridor pro vedení
		krajská silnice 3. třídy,
		železnice
		značená cyklotrasa

ZÁZNAM O ÚČINNOSTI:

Schvalující správní orgán:	Zastupitelstvo obce Mašovice	Razítko:
Datum nabytí účinnosti ÚP:		
Pořizovatel:	MěÚ Znojmo, odbor výstavby, oddělení územního plánování	
Oprávněná úřední osoba pořizovatele:		
Jméno a Příjmení:	Ing. Libuše Krátká	
Funkce:	referent oddělení územního plánování	
Podpis:		

Projektant:	Ing.arch. Ivona Poláčková, Pražská 1743/44, 669 02 Znojmo Ing.arch. Jaroslav Poláček, Pražská 1743/44, 669 02 Znojmo	Razítko:
Autorizovaná osoba:	Ing.arch. Jaroslav Poláček, Pražská 1743/44, 669 02 Znojmo	
Jméno a Příjmení:	Ing.arch. Jaroslav Poláček	
autorizace:	autorizovaný architekt pro obor územní plánování ČKA 03 253	
Podpis:		

2 HLAVNÍ VÝKRES 1 : 5 000

ING. ARCH. IVONA POLÁČKOVÁ
autorizovaný architekt
PRAŽSKÁ 1743/44 669 02 ZNOJMO 2 gsm: 776 660 363

ING. ARCH. JAROSLAV POLÁČEK
autorizovaný architekt pro obor územní plánování
autorizovaný architekt pro obor architektura
www.architpolacek.cz

ÚZEMNÍ PLÁN MAŠOVICE

Schvalující správní orgán: Zastupitelstvo obce Mašovice
Pořizovatel: MěÚ Znojmo, odbor výstavby oddělení územního plánování
Projektant: Ing.arch. Jaroslav Poláček Pražská 1743/44, 669 02 Znojmo 2

Kraj: Jihomoravský | Datum: 09/2013

PROJEKT BYL PODPOŘEN DOTACÍ JIHOMORAVSKÉHO KRAJE

jihomoravský kraj